

Repaint BR 212 der DR

212 002-0 / 212 004-6 / 212 005-3



Repaint für die DTG BR114

https://store.steampowered.com/app/448180/Train_Simulator_DB_BR_114_Loco_AddOn/?l=german

Dargestellt werden die Vorserienlokomotiven der Baureihe 212 der Deutschen Reichsbahn im Zustand 1990/1991.

Installation:

- im Verzeichnis \\RailWorks\Assets\DTG\BR114Pack01 die Datei BR114Pack01Assets.ap entpacken
- die Datei „BR_212_DR.rwp“ installieren (Utilities.exe / bzw. selber entpacken)
- öffne den Ordner ...\RailWorks\Assets\DTG\BR114Pack01\RailVehicles\Electric
- führe die „Install_BR_212_DR.bat“ aus (Doppelklick)

Hinweis:

- im Editor zu finden unter:
 - BR212 002-0 DR
 - BR212 002-0 DR ohne Tf
 - BR212 004-6 DR
 - BR212 004-6 DR ohne Tf
 - BR212 005-3 DR
 - BR212 005-3 DR ohne Tf

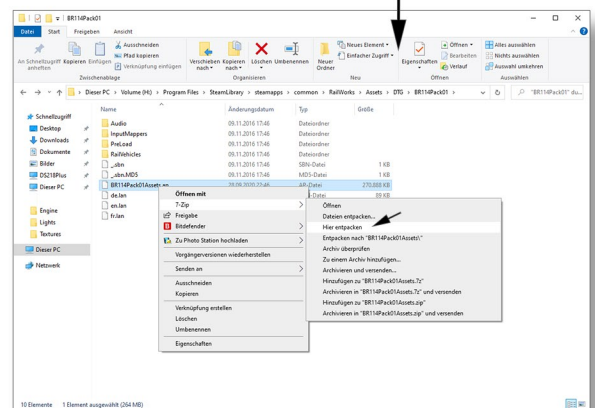

Ich bitte darum dieses Repaint nicht an anderer Stelle hochzuladen.
Vielen Dank und viel Spaß.

Vielen Dank für die Unterstützung malexLP100.